

## Ravensburg - "von oben"

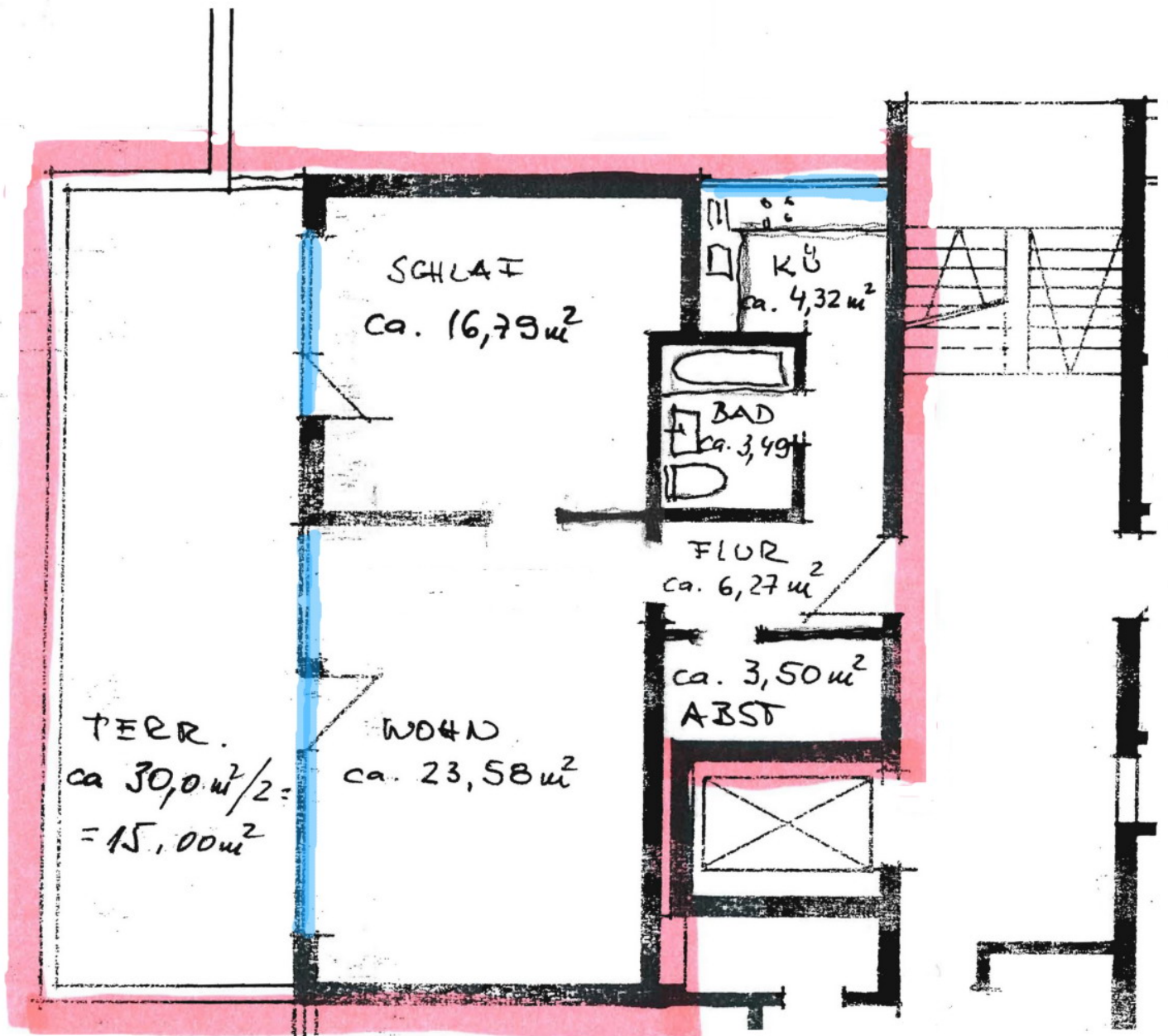

**2-Zimmer mit Aussichtsterrasse  
mit ca. 71,20 qm Wohnfläche**

### Berechnung der Wohnfläche nach DIN 283

Küche	2,40	x	1,80			4,32
Flur	2,80	x	1,40		3,92	
	2,35	x	1,00		2,35	6,27
Bad	1,70	x	2,05			3,49
Abstellr.	2,80	x	1,25			3,50
Wohnraum	4,10	x	5,75			23,58
Schlafen	3,95	x	4,10		16,20	
	0,35	x	1,70		0,60	16,79
Wohnfl.						<b>57,94 m<sup>2</sup></b>
Abz. Putz	57,94	x	-0,03			-1,74 m <sup>2</sup>
Ges. Wohnfl.						<b>56,20 m<sup>2</sup></b>
Terrasse	10,00	x	3,00	=	<u>30,00</u>	
					30,00	x
						0,50
Ges. Wohnfläche ca.						<b>15,00 m<sup>2</sup></b>
						<b>71,20 m<sup>2</sup></b>